

BETON C30/37 - XC1
OCEL B500 B

SL.01.01-400x400

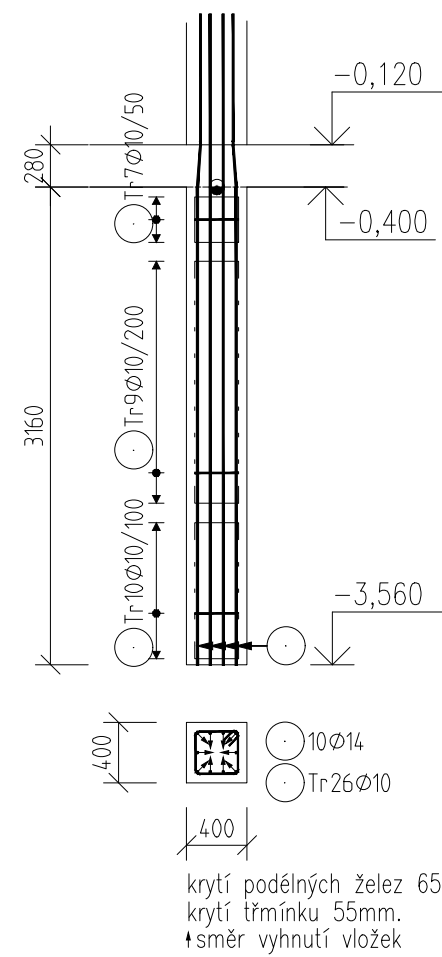

SL.01.02,03,10,11-400x400
4ks

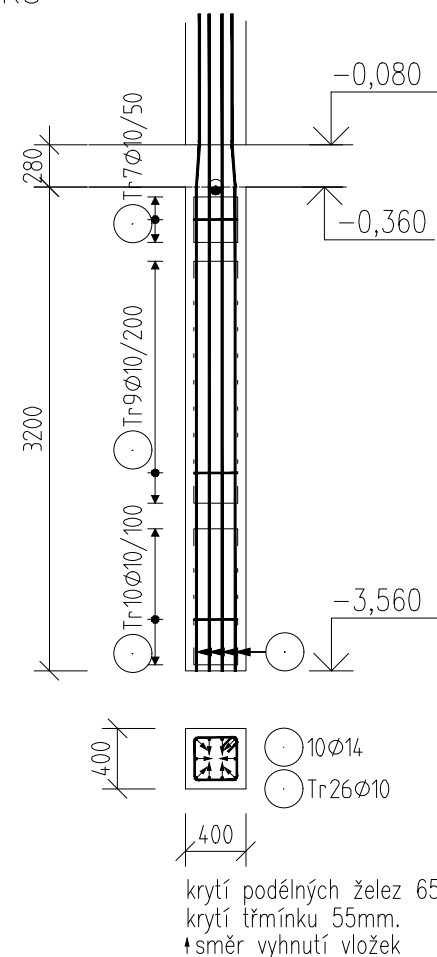

SL.01.04,07,12-400x400
3ks

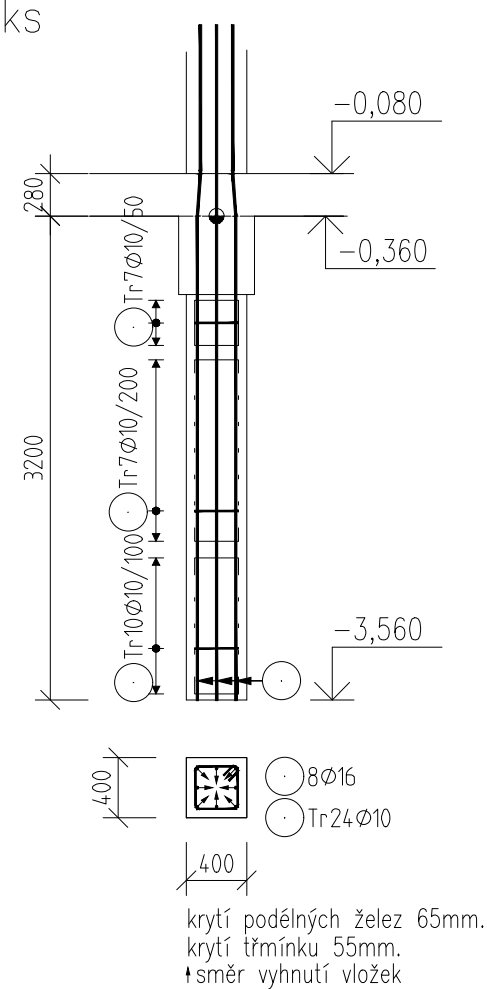

SL.01.05,08-500x500
2ks

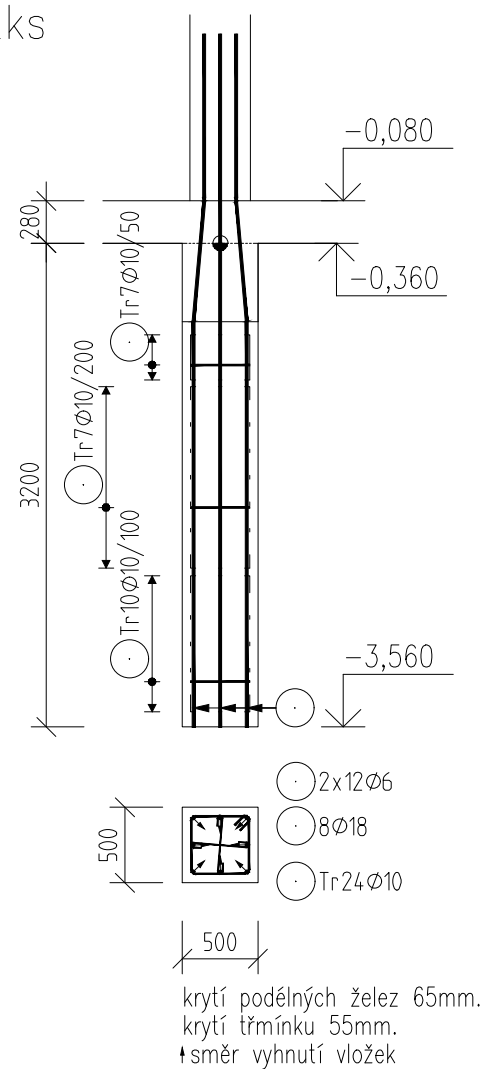

SL.01.06-400x400

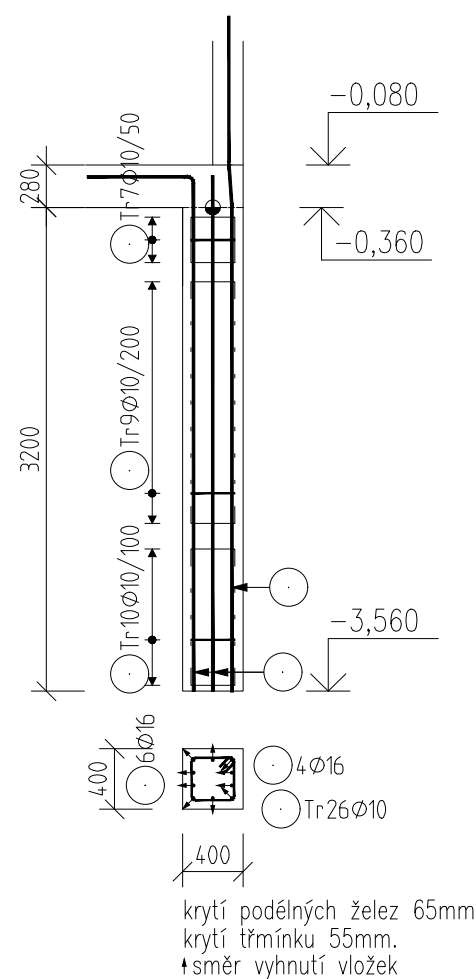

SL.01.09-400x400

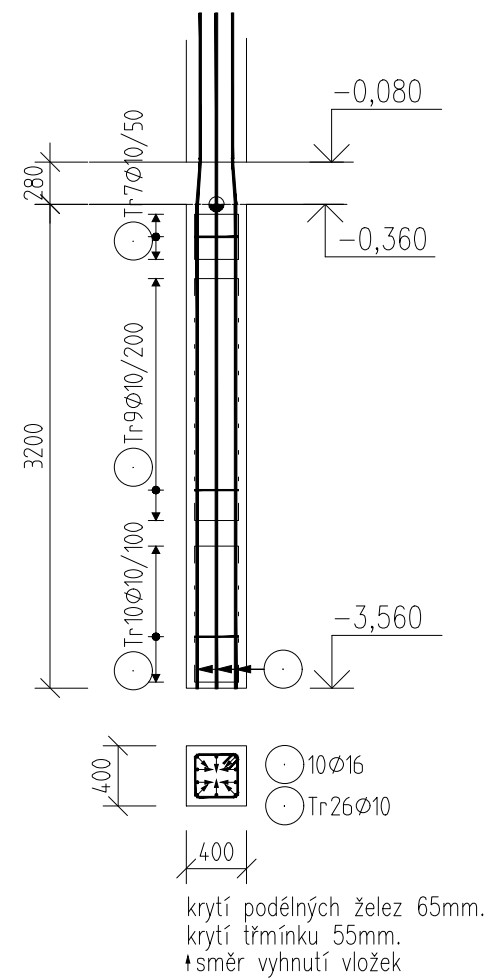

| | | | | | |
|-----------------------|------|-----|-----|-----|-----|
| Ø výztuže (mm) | 6 | 10 | 14 | 16 | 18 |
| hmotnost (kg) | 6 | 279 | 289 | 337 | 161 |
| celková hmotnost (kg) | 1072 | | | | |

Tato dokumentace
slouží jako podklad k zadávací dokumentaci pro výběr zhotovitele

OBJEDNÁVKA:

Plezeńské městské
dopravní podniky

PMDP

Plezeńské městské dopravní podniky, a.s.

Denisovo nábreží 920/12

301 00 Plezeń - Východní Předměstí

společnost "MP + MMD - Vozovna Slovany", společník 1:



METROPROJEKT Praha a.s.

nám. I. P. Pavlova 2/1786

120 00 Praha 2

tel.: +420 296 154 105

www.metroprojekt.cz

společník 2:



Mott MacDonald CZ, spol. s r.o.

Národní 984/15

110 00 Praha 1

tel.: +420 221 412 800

www.mottmac.com

Souprava číslo:

HIP:

Ing. Jan Kočí

tel.: 296 154 401

Stupeň: DPS

Podpis:



Název a účel díla:

REKONSTRUKCE VOZOVNY SLOVANY

Plezeń, Slovanská alej 35

Zpracovatelský útvar:



Consulting Engineers

Na Vyhlídce 286/64, 190 00 Praha 9
tel: 736 535 478, www.agile-ce.cz

Název části díla:

E. Stavební část - stavební soubory

SOD III Provozně-administrativní budova (PAB)

E.1 Objekty pozemních staveb

E.1

Odpovědný projektant:

Jan Tomšů, MSc CEng

Podpis: 

Vypracoval:

Jiří Šenk

Podpis: 

Název přílohy:

SO PAB 04/2 Stavebně-konstrukční řešení

Výztuž sloupů 1.PP

Změna:

-

Skart. znak:

V20/2038

Datum:

11/2019

Počet formátů:

4xA4

Měřítko:

1:50

IČD:

19

7246

006

07

03

02

Číslo příl.:

017